



Attuazione dell'articolo 11 della legge 24 giugno 2009, n. 77

# MICROZONAZIONE SISMICA

## Carta delle microzone omogenee in prospettiva sismica

Scala 1:10.000

Comune di Buttigliera Alta (TO)

Variante n°2 ai sensi dell'art. 16bis della L.R. 56/77 e s.m.i.  
(ora art. 16bis L.R. 3/2013) - Piano comunale di ricognizione  
ed alienazione del patrimonio immobiliare

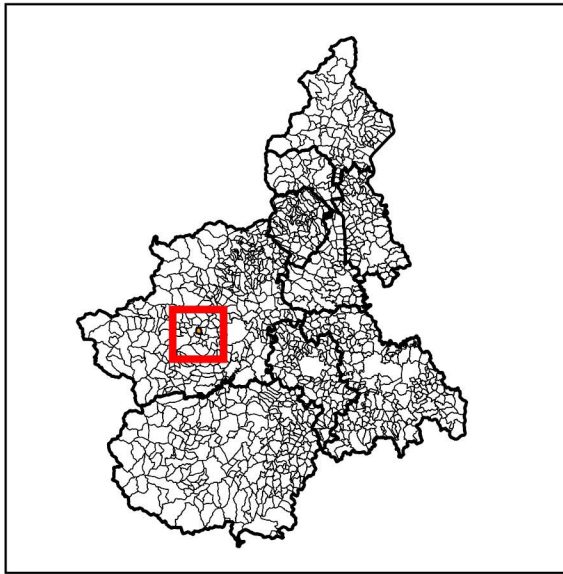

Comune di Buttigliera Alta (TO)

Soggetto attuatore

genovese & associati

studio di geologia applicata  
via camogli, 10  
10134 TORINO  
tel. fax. 011.3199507  
email: genovese@iol.it

Data

1 febbraio 2015

### Legenda

Zone stabili suscettibili di  
amplificazioni locali

- Zona 1
- Zona 2
- Zona 3
- Zona 4
- Zona 5
- Zona 6
- Zona 7

Tracce di  
sezione topografica

Tracce per gli approfondimenti delle amplificazioni topografiche

Zone di attenzione  
per instabilità

ZaFr.q - Zona di attenzione per instabilità di versante quiescente

Limite dell'area d'indagine

0 200 400 600 m

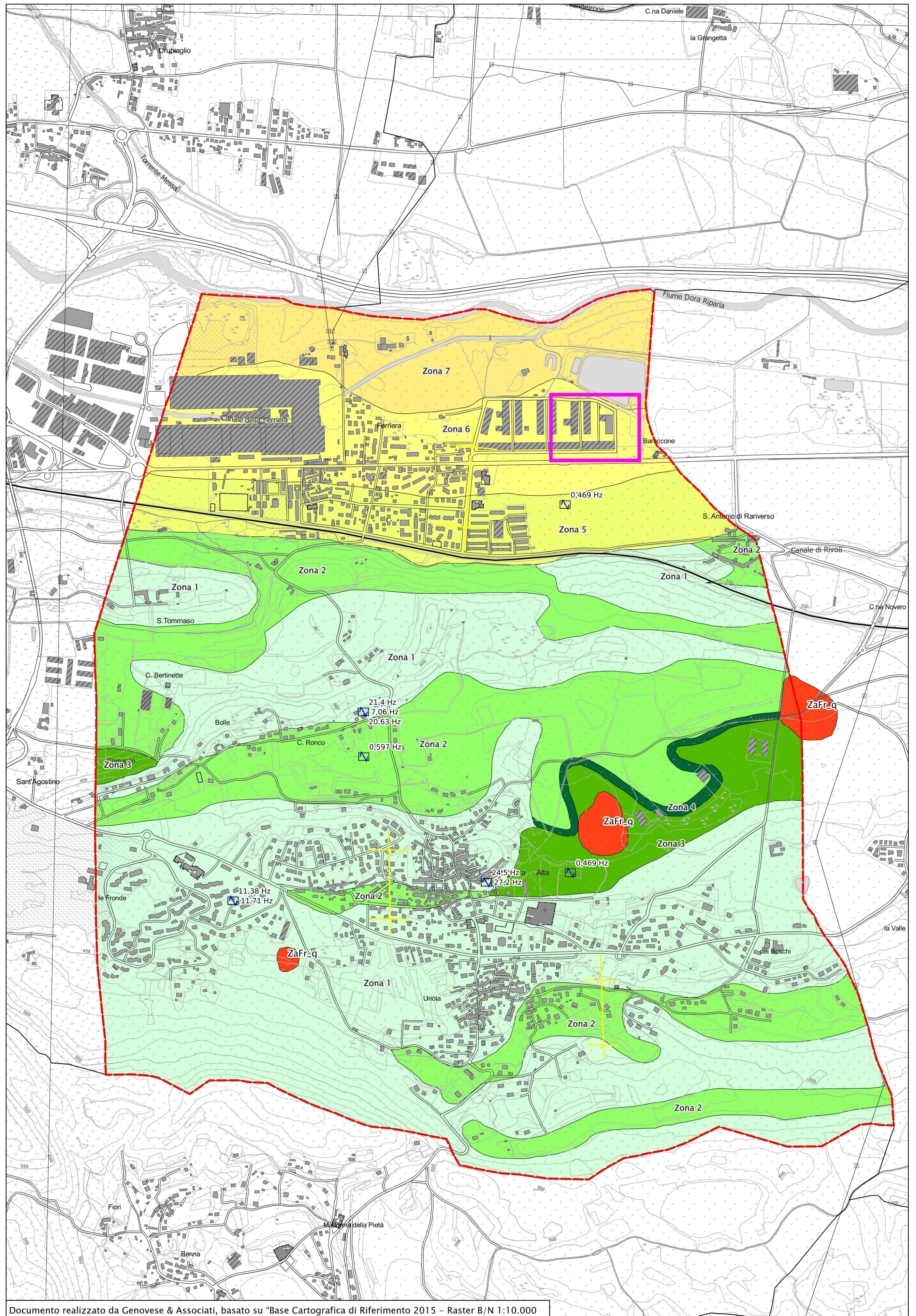
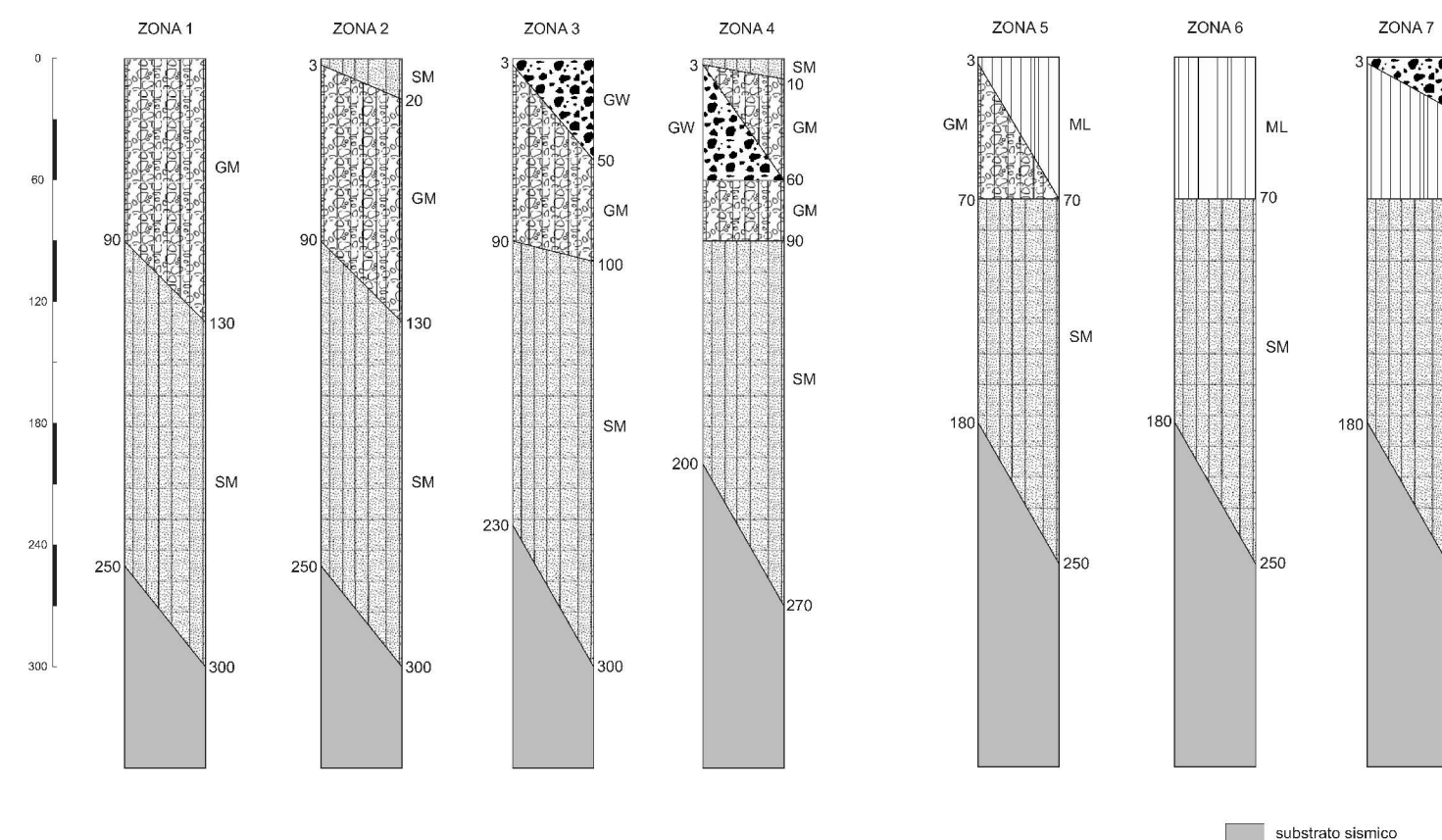

Documento realizzato da Genovese & Associati, basato su "Base Cartografica di Riferimento 2015 - Raster B/N 1:10.000